

CURSO VIRTUAL

Prevención de caídas para el mejoramiento
de la seguridad del paciente



OES

Organización para la Excelencia de la Salud



Objetivo

Presentar una metodología sencilla y clara frente a la guía de buena práctica de prevención de caídas que permita su rápida adopción por parte del equipo de salud en ambientes hospitalarios y su manejo en caso de ocurrencia, optimizando recursos y asegurando resultados más efectivos.

Alcance

- » Actualizar conceptos de seguridad del paciente alrededor de la prevención de caídas.
- » Comprender, identificar y manejar los riesgos con relación al tema central.
- » Hacer seguimiento y monitorización en la implementación de esta herramienta.

Dirigido a

- » Directivos de hospitales.
- » Referentes de Seguridad de las entidades.
- » Directivos médicos.
- » Enfermeras, psicólogos, odontólogos, todos los profesionales de la salud.
- » Médicos.
- » Personal asistencial y administrativo.
- » Técnicos en salud.

Contenido

Módulo 1

1. Por qué prevenir las caídas.
2. Cómo detectar, prevenir y reducir el riesgo de caídas.
3. Guía Técnica prevención de caídas Minsalud.
4. Experiencia Clínica Medellín.

Módulo 2

1. Información al ingreso de los pacientes.
2. Valoración y escalas de riesgo.
3. Evaluación del riesgo e incidencia de caídas en pacientes adultos hospitalizados.
4. Escala Downton.

Módulo 3

1. Seguimiento y mejoramiento continuo.
2. Registro y documentación de caídas.
3. Sistemas de Registro de Eventos Adversos.
4. Protocolo prevención y actuación ante caídas ESPAÑA.
5. Evaluación final del curso Prevención de Caídas para el Mejoramiento de la Seguridad del Paciente.



Autores



Dra. Sofía Rincón

Médica y cirujana de la Universidad El Bosque, con maestría en Administración de Salud de la Pontificia Universidad Javeriana y especializaciones en epidemiología de la Universidad El Rosario y docencia universitaria de la Universidad El Bosque. Se formó como evaluadora en el Modelo Iberoamericano de Excelencia y su Evaluación con la Fundación Iberoamericana para la gestión de la calidad (FUNDIBEQ -España).

Actualmente es Directora Líder de la Línea de Gestión de Procesos Clínicos de la Organización para la Excelencia de la Salud, docente universitaria de la Universidad El Bosque en la cátedra Política y Gestión en Salud y en el posgrado de Seguridad del Paciente y docente de la Universidad del Norte en el posgrado de Calidad y Auditoría.

Experta en Mejora Continua certificada por el Institute of Healthcare Improvement - USA y Faculty de esa entidad. A partir de 2020 es la Directora Regional de Planetree América Latina Central, Fellow en Atención centrada en el paciente (FPCC) otorgado por Planetree Inc.



Gloria Osorio

Bacterióloga, Especialista en Control Interno, Alta Dirección de Empresas y Administración en Salud. Se ha desempeñado como consultora y capacitadora en proyectos para la implementación del sistema obligatorio de garantía de calidad, gestión clínica y seguridad del paciente en organizaciones del sector salud.

Trabajó en el Proyecto de Garantía de Calidad en el componente de Auditoría, como parte del equipo técnico que elaboró las Guías Básicas para la Implementación de las Pautas de Auditoría para el Mejoramiento de la Calidad de la Atención en Salud (2007). Se ha desempeñado en cargos de Dirección en empresas del sector salud y en IPS públicas y privadas. Catedrática en áreas de Dirección Estratégica, Organizacional, Sistemas de Control Interno, Garantía de Calidad y de Gestión. Se desempeñó como evaluadora del Premio de Calidad Salud Colombia durante los años 2000- 2010.

Actualmente es Directora de la Línea Técnica del Sistema Obligatorio de Garantía de Calidad (S.O.G.C) y mejoramiento continuo de la Organización para la Excelencia de la Salud, docente y conferencista en temas relacionados.

Logros y beneficios

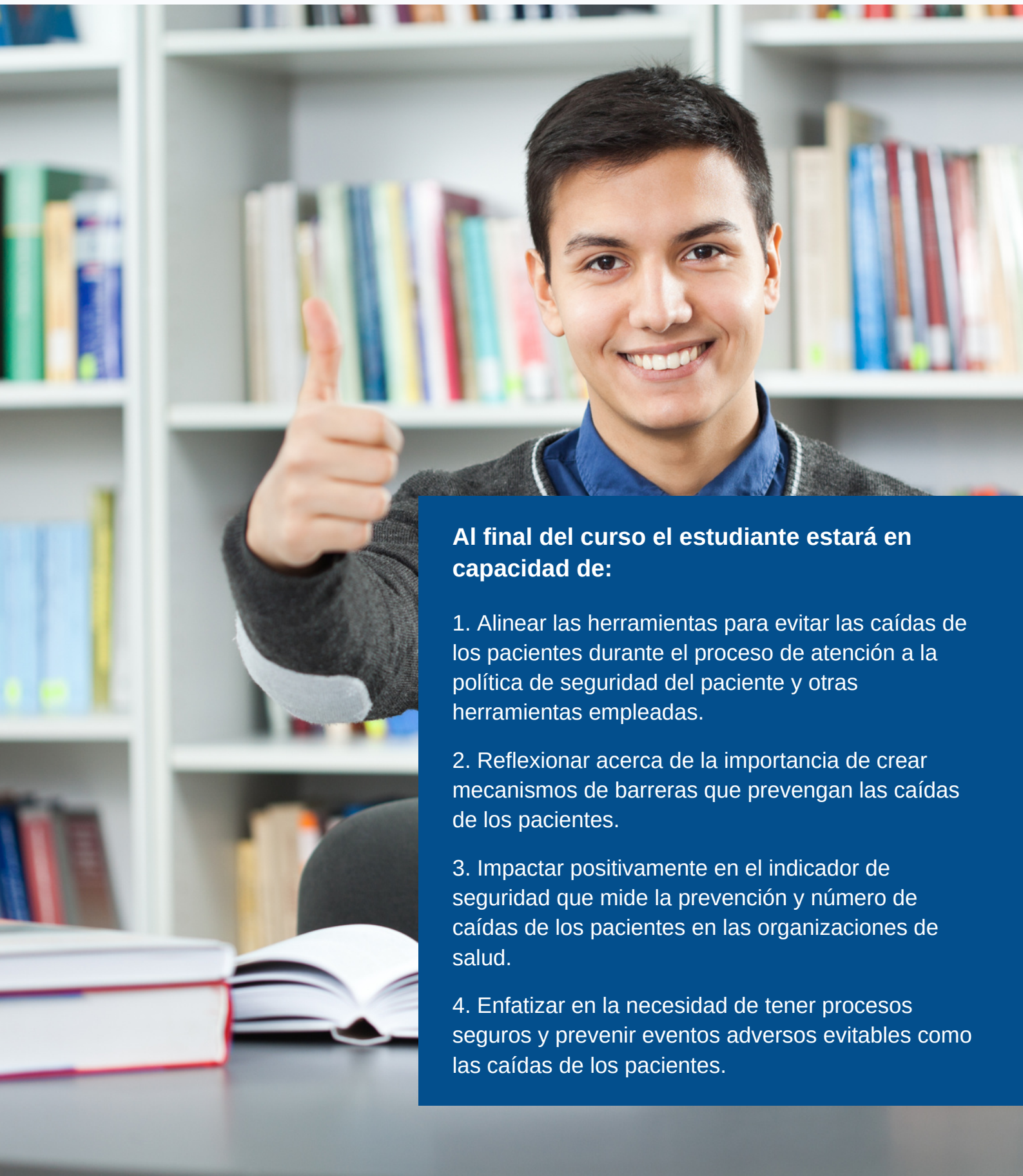

Al final del curso el estudiante estará en capacidad de:

1. Alinear las herramientas para evitar las caídas de los pacientes durante el proceso de atención a la política de seguridad del paciente y otras herramientas empleadas.
2. Reflexionar acerca de la importancia de crear mecanismos de barreras que prevengan las caídas de los pacientes.
3. Impactar positivamente en el indicador de seguridad que mide la prevención y número de caídas de los pacientes en las organizaciones de salud.
4. Enfatizar en la necesidad de tener procesos seguros y prevenir eventos adversos evitables como las caídas de los pacientes.

Tiempo de duración

La duración del curso rápido está planeado para realizarse en 10 horas.

Inversión

COP \$208.800 / 73 USD (IVA Incluido)

Políticas de descuentos:

- 15% para miembros de la OES.
- 10% para estudiantes activos o egresados de la Universidad del Rosario, Universidad de la Sabana, Universidad El Bosque y Universidad Jorge Tadeo Lozano.
- 10% para grupos mayores de cinco personas.

Formas de pago

Usted podrá formalizar su matrícula realizando el pago mediante alguna de las siguientes opciones:

- **Consignación:** Cuenta de ahorros de BANCOLOMBIA N° 040 000 43481, a nombre de la Organización para la Excelencia de la Salud.
- **Pago en línea:** Ingresando a nuestra página web www.oes.org.co, la cual cuenta con certificado VeriSign®, para realizar su transacción de manera rápida y segura. Se aceptan todas las tarjetas de crédito y débito.



¡Contáctenos!

Organización para la Excelencia de la Salud - OES

Tel: (57 1) 6 16 1794

Cel: (57) 320 2 33 1185 / (57) 320 4 92 5349

Email: capacitacion@oes.org.co