

Ruta de atención a la paciente quirúrgica con cáncer ginecológico Clínica El Rosario



Categoría Resultados clínicos - Centros de Excelencia

Introducción

Los cánceres ginecológicos representan un porcentaje muy importante de los cánceres en la mujer. El pronóstico de estas enfermedades depende de lo avanzado que se encuentre en el momento del diagnóstico.

La desarticulación en el sistema de salud, prolonga los tiempos para la asignación de citas y genera retrasos en el inicio de los tratamientos.

Objetivos

Garantizar la atención oportuna de las pacientes con cáncer ginecológico, **mejorar** la calidad de vida, disminuir la morbilidad y mortalidad en las pacientes.

- Gestionar el riesgo.
- Mejorar la experiencia del paciente
- Aportar al Sistema de Salud en la disminución de costos

Metodología/Estrategia

Ruta para la atención en cáncer

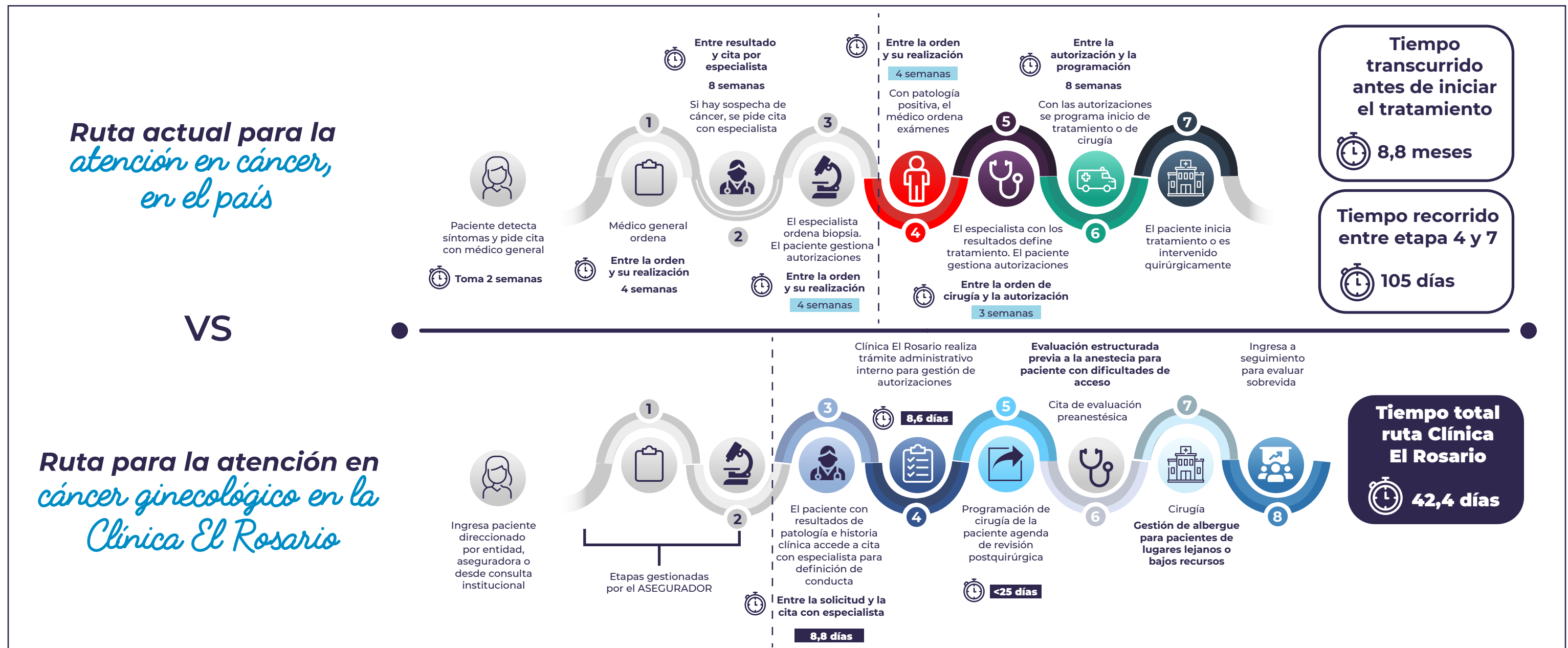

Resultados

Desenlace clínico de pacientes postquirúrgicas con cáncer ginecológico. Clínica El Rosario 2017 - 2019

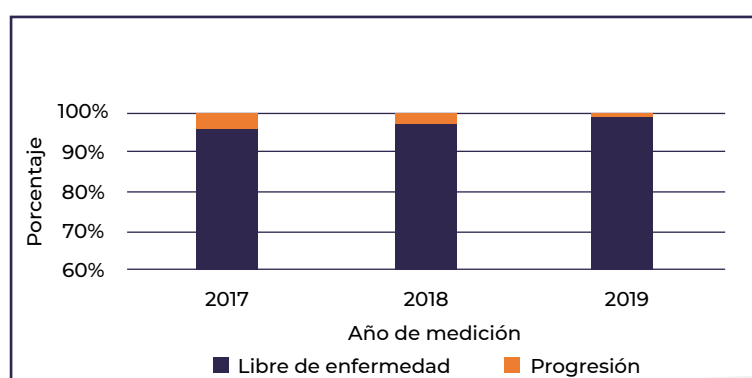

Fuente: Base de datos registros clínicos Clínica El Rosario

Satisfacción de las pacientes con la ruta de atención Clínica El Rosario 2017 - 2019

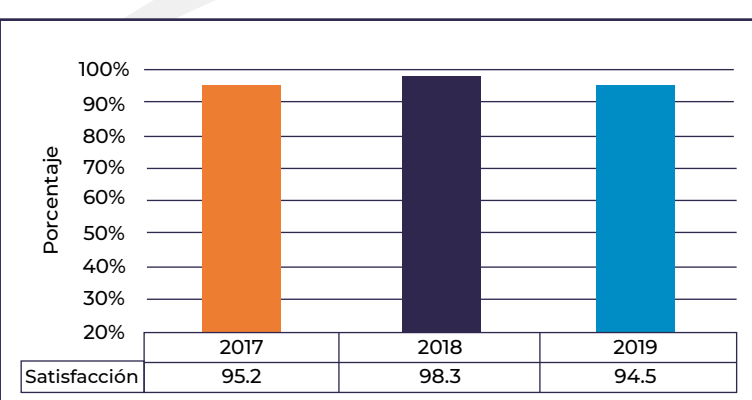

Fuente: Base de datos registros clínicos Clínica El Rosario

Promedio de tiempo en la asignación de citas de la especialidad oncológica Clínica El Rosario 2017 - 2019

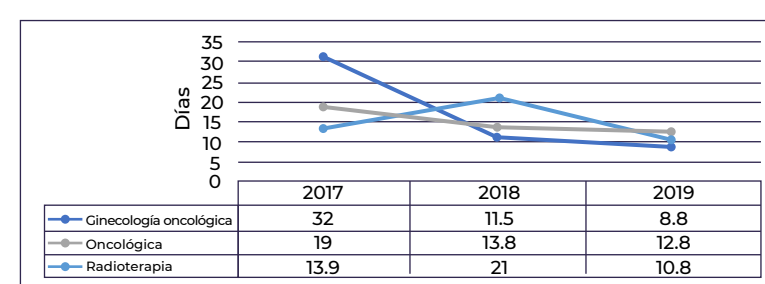

Oportunidad en la autorización del tratamiento oncológico Clínica El Rosario 2017 - 2019

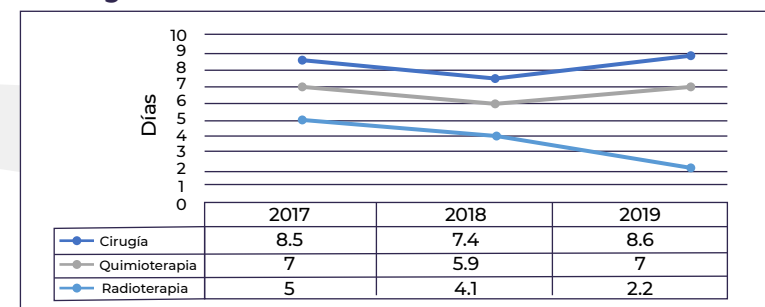

Promedio de tiempo en la realización del tratamiento oncológico Clínica El Rosario 2017 - 2019

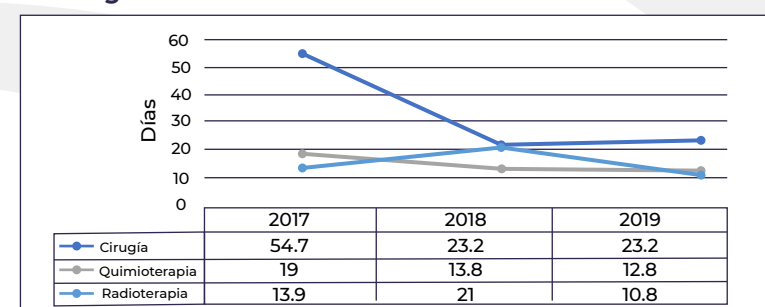

Discusión y conclusiones

A través de las intervenciones rápidas, oportunas, pertinentes, sostenidas en el tiempo y articuladas con los diferentes actores intra y extra-institucionales se ha logrado:

- **Reducción de los tiempos** entre el diagnóstico de cáncer y el inicio del tratamiento de **62.8 días**, con relación a la ruta de atención del país.
- Impacto en la **supervivencia de las pacientes**, control de la enfermedad y mejoramiento en la calidad de vida, garantizando la **seguridad del paciente**.
- **Disminución de costos** del sistema de salud al reducir la mortalidad, complicaciones y tratamientos

Lecciones aprendidas

La gestión del riesgo
↓
Acciones de intervención rápida
+
Eficiencia del sistema de salud

Reducción de complicaciones discapacidades, mortalidad y mejoramiento de calidad de vida y experiencia de atención